

**Comité Paritario de Seguridad y Salud en el Trabajo COPASST (Nacional)
Acta / COMITE PARITARIO DE SEGURIDAD Y SALUD EN EL TRABAJO (COPASST) - ENERO
2021**

Planeación

Fecha

Lunes, 15 de Febrero de 2021 / 08:30 AM - 10:00 AM

Lugar

ZOOM

Objetivo

- Exposición Indicadores
- Generalidades del COPASST y sus funciones
- Presentación encuesta identificación condiciones de salud

Orden del día

1. Himno / Canción Virrey Solís IPS.
2. Revisión acta anterior
3. Indicadores
4. Proposiciones y varios.

Desarrollo

INDICADORES DE ACCIDENTALIDAD

1. Frecuencia de Accidentalidad:

Razón entre el número de accidentes de trabajo ocurridos en el periodo y el total de la población. Expresa la cantidad de trabajadores accidentados en un período establecido, por cada 100 trabajadores expuestos.

Tasa de accidentalidad = $\frac{N^{\circ} \text{ de accidentes ocurridos en el periodo}}{\text{Planta de personal del periodo}} \times 100$

Tasa de accidentalidad = $\frac{N^{\circ} \text{ de accidentes ocurridos en el periodo}}{\text{Planta de personal del periodo}} \times 100$

Mes	N° de AT	Días de Incapacidad	Número de Trabajadores	Severidad de AT	Frecuencia AT
Enero	14	31	4290	0,72	0,33
PROMEDIO	14,0	31,0	4290	0,72	0,33
			Meta	<1.3	<0.5

Severidad de AT, por cada 100 colaboradores que laboran en el mes enero, se pierden **0,72 días** por accidente de trabajo. Frecuencia AT, por cada 100 colaboradores que laboran en el mes enero, se presentan **0,33** accidentes de trabajo.

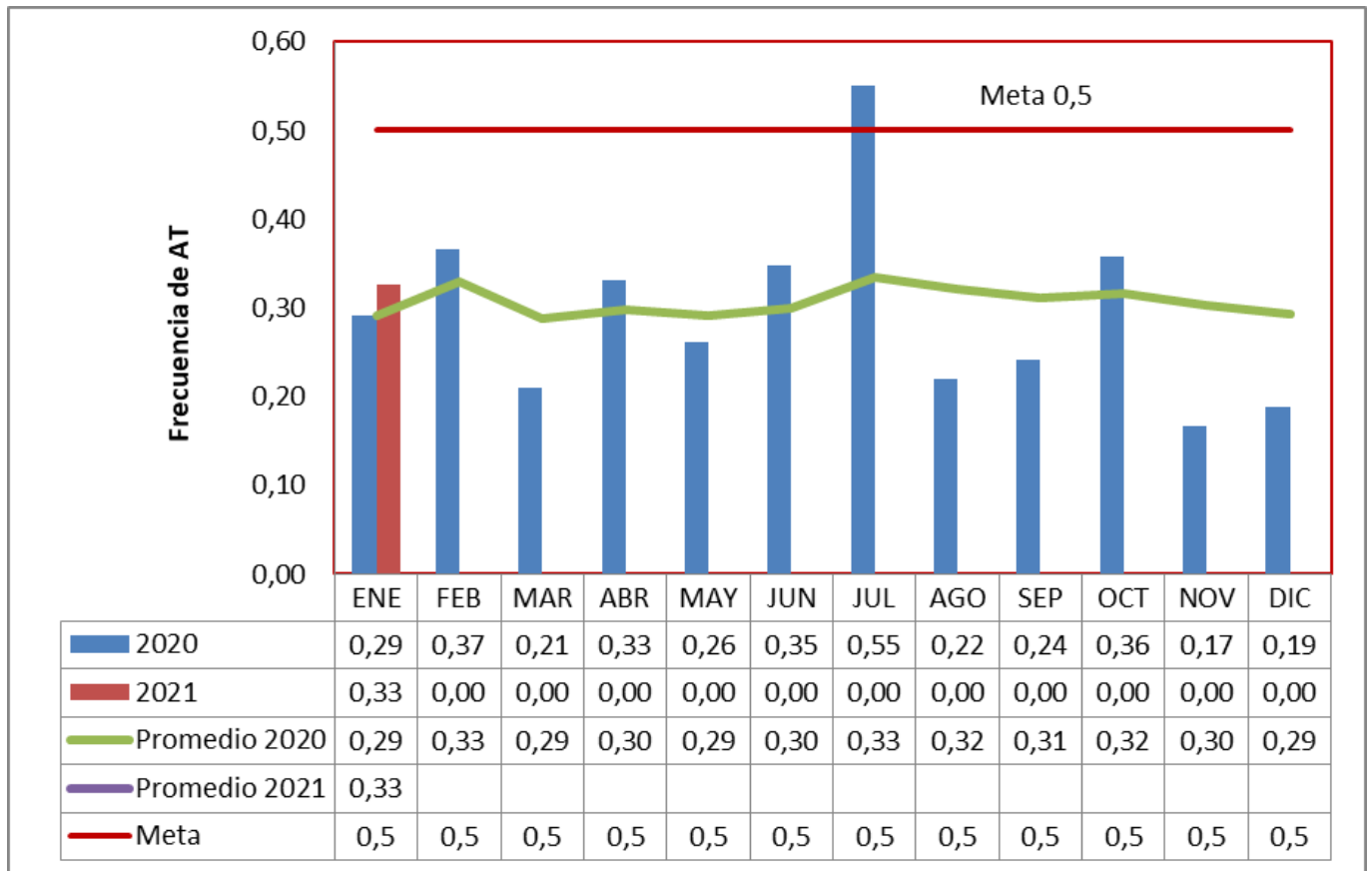

La frecuencia de accidentalidad en enero de 2021 presenta un aumento de 0,14 centésimas con respecto al mes inmediatamente anterior, con relación al mismo periodo de 2020 presento un aumento de 0,04 centésimas. además en lo que va del año 2021 muestra una frecuencia promedio por encima a la presentada en el 2020; no obstante se evidencia que en este periodo si se cumplió con la meta establecida de 0.5

FRECUENCIA DE ACCIDENTALIDAD POR CIUDAD

Mes	N° de AT	Días de Incapacidad	Número de Trabajadores	Severidad de AT	Tasa AT
MONTERIA	3	10	133	7,52	2,26
MEDELLIN	6	13	608	2,14	0,99
SANTA MARTA	1	0	216	0,00	0,46
BOGOTÁ D.C.	4	8	2120	0,38	0,19
ARMENIA	0	0	17	0,00	0,00
CALI	0	0	222	0,00	0,00
GIRARDOT	0	0	81	0,00	0,00
IBAGUE	0	0	224	0,00	0,00
MANIZALES	0	0	194	0,00	0,00
PEREIRA	0	0	183	0,00	0,00
SINCELEJO	0	0	63	0,00	0,00
VALLEDUPAR	0	0	168	0,00	0,00
VILLAVICENCIO	0	0	61	0,00	0,00
Total	14,0	31,0	4290	0,72	0,33
			Meta	<1.3	<0.4

ACCIDENTES OCURRIDOS

NOMBRE COMPLETO	CARGO	SEDE	FECHA OCURRENCIA	DIAS INCAPACIDAD TOTAL	CAUSA DEL ACCIDENTE Y DESCRIPCION DEL TRABAJADOR	SUCURSAL
-----------------	-------	------	------------------	------------------------	--	----------

Virrey Solis I.P.S

Nombre	Categoría	Centro	Fecha	Cantidad	Descripción	Lugar
SOLANO VANEGAS JUAN CAMILO	AUXILIAR DE LABORATORIO	AMERICAS UAB	18/01/2021	2	EL TRABAJADOR ESTABA LABORANDO EN TOMA DE MUESTRAS , ATENDIENDO A UN PACIENTE AL DESECHAR LA AGUJA EN EL GUARDIAN SE PUNCIÓN EL 5 DEDO DE LA MANO DERECHA , PRESENTA: PUNCIÓN Y LACERACION	BOGOTÁ D.C.
NOVA SICHACA SINDY MARCELA	AUXILIAR DE ENFERMERIA PAD	PLAN DE ATENCION DOMICILIARIA	05/01/2021	5	ASEGURADO ESTABA EN RUTA DESPLAZÁNDOSE POR LA AUTOPISTA NORTE AL CAMBIAR DE CARRIL HABÍA UN HUECO LA CERO UN CARRO PERDIÓ EL CONTROL Y SE CALLO REFIERE HERIDA RODILLA IZQUIERDA Y HOMBRO IZQUIERDO Y GOLPE EN CABEZA	BOGOTÁ D.C.
VELASQUEZ VALENCIA YEIMI ROCIO	AUXILIAR DE ENFERMERIA DE URGENCIAS	UUBC AMERICAS	22/01/2021	1	EL TRABAJADOR ESTABA REALIZANDO UN PROCEDIMIENTO TAPONAMIENTO NASAL EN ESE MOMENTO EL PACIENTE COMENZO A TOSER MUY FUERTE LA ASEGURADA SE HIZO HACIA ATRAS LA GAFAS SE MOVIERON EN ESE PRECISO MOMENTO LE CAYO UNA PISCA SANGRE EN OJO DERECHO	BOGOTÁ D.C.
MORENO JIMENEZ DANNA PAOLA	ENFERMERO(A) JEFE P Y P	AMERICAS UAB	23/01/2021	0	EL TRABAJADOR SE ENCONTRABA COLOCANDO UNAS FECHAS EN UNAS CARPETAS DE SIVIGILA, AL ABRIR EL ARCHIVADOR PARA GUARDAR LA CARPETA, ESTE SE CAE DESDE UNA ALTURA DE 2 METROS APROXIMADAMENTE Y SOBRE LA MANO DERECHA DE LA TRABAJADORA GENERANDO GOLPE EN EL DEDO 4 DE DICHA MANO OCACIONANDO DOLOR, HEMATOMA E INFLAMACIÓN.	BOGOTÁ D.C.
QUINCHIA PANTOJA LUISA FERNANDA	AUXILIAR DE ENFERMERIA DE URGENCIAS	SAN DIEGO	11/01/2021	0	LA FUNCIONARIA SE ENCONTRABA TRATANDO SUJETAR A UNA PACIENTE PSIQUIATRA EN ESTADO DE ALTERACIÓN PSICOMOTORA , LA PACIENTE PATEA A LA FUNCIONARIA EN EL ABDOMEN Y LA ENTRE PIERNA	MEDELLIN
VALENCIA ZAPATA LAURA VICTORIA	MEDICO DE URGENCIAS	SAN DIEGO	11/01/2021	3	LA FUNCIONARIA SE ENCONTRABA TRATANDO SUJETAR A UNA PACIENTE PSIQUIATRA EN ESTADO DE ALTERACIÓN PSICOMOTORA , LA CUAL GOLPEA A LA MEDICO CON UNA PATADA EN LA CARA Y LOS MUSLOS	MEDELLIN
ARDILA PINTO DANIEL ARMANDO	MEDICO DE URGENCIAS	SAN DIEGO	11/01/2021	1	EL FUNCIONARIO SE ENCONTRABA TRATANDO SUJETAR A UNA PACIENTE PSIQUIATRA EN ESTADO DE ALTERACIÓN PSICOMOTORA , LA PACIENTE SE SUELTA Y LE HIPER EXTIENDE EL BRAZO IZQUIERDO , PRESENTA DOLOR Y DIFICULTAD PARA LA MOVILIDAD DE LA ARTICULACIÓN	MEDELLIN
MORENO RIOS SANTIAGO	MEDICO DE URGENCIAS	SAN DIEGO	17/01/2021	1	EMPLEADO SE ENCONTRABA EL MEDICO ESTABA SUTURANDO UN PTE CON ANTECEDENTES DE VIH Y SE PUNZA EL DEDO PULGAR DE MANO IZQUIERDO	MEDELLIN
RIGOL RENDON JULIO CESAR	AUXILIAR DE SISTEMAS	SAN DIEGO	22/01/2021	3	EL TRABAJADOR SE ENCONTRABA ORGANIZANDO UNOS EQUIPOS DE COMPUTO EN LA BODEGA COGE UNA TORRE SE LE RESBALA Y LE GENERA UNA HERIDA EN EL CUARTO Y QUINTO DEDO DE LA MANO IZQUIERDA EN EL MOMENTO PRESENTA ARDOR Y SANGRADO MODERADO	MEDELLIN

Virrey Solis I.P.S

Nombre	Categoría	Lugar	Fecha	Nº de AT	Descripción del Evento	Ciudad
PIEDRAHITA HERRERA CARLOS ANDRES	MEDICO DE URGENCIAS	SAN DIEGO	10/01/2021	5	EL FUNCIONARIO ESTABA ATENDIENDO LA CLASIFICACIÓN DEL TRIAGE, CUANDO AL SOLICITARLE EL FAVOR AL ACOMPAÑANTE DE UN PACIENTE QUE LA AYUDARA A INGRESAR EN UNA SILLA DE RUEDAS AL CONSULTORIO, EL ACOMPAÑANTE DE LA NADA LE PROPINA TRES PUÑOS EN LA CARA GENERÁNDOLE EDEMA, EPISTAXIS Y DEFORMIDAD DE LA NARIZ Y INFLAMACIÓN DE LA ORBITA DEL OJO IZQUIERDO	MEDELLIN
ORTIZ ALGARIN SELINA PATRICIA	AUXILIAR DE ODONTOLOGIA	PERLA	05/01/2021	3	ASEGURADA SE ENCONTRABA SALIENDO DEL BAÑO, EL PISO SE ENCONTRABA MOJADO OCACIONANDO QUE ASEGURADA PRESENTE CAÍDA DE SU PROPIA ALTURA, CAYENDO SENTADA PRESENTANDO DOLOR EN COLUMNA Y PELVIS DIFICULTANDO LA MOVILIDAD DE MIEMBROS INFERIORES	MONTERIA
PUERTA ROMERO YIRA ALEXANDRA	ODONTOLOGO (A)	PERLA	07/01/2021	2	LA TRABAJADORA SE ENCONTRABA ATENDIENDO UN PACIENTE Y SE TROPIEZA CON LA MANILETA DE UN CAJÓN, GOLPEÁNDOSE EL DORSO DE LA MANO DERECHA, SIGUIÓ CON SUS LABORES, SE TOMA UN MEDICAMENTO, A LAS 2 HORAS DESPUÉS PERSISTE EL DOLOR Y NO LA DEJA SEGUIR CON SUS FUNCIONES	MONTERIA
LOPEZ ESTRADA CIELO DEL CARMEN	AUXILIAR DE AGENDA	PERLA	12/01/2021	5	LA TRABAJADORA SE ENCONTRABA REALIZANDO FUNCIONES DE AGENTE CALL CENTER RECIBIENDO LLAMADA, SIENDO LAS 12:15 DE LA TARDE SALE PARA RECOGER UN DOCUMENTO POR ORDEN DEL EMPLEADOR, AL MOMENTO DE ABRIR LA PUERTA SE LE DOBLA EL TOBILLO DEL PIE DERECHO , PRESENTA FUERTE DOLOR EN ESTA PARTE E INFLAMACIÓN	MONTERIA
BARRERA BERNAL NORELA MARIA	ENFERMERO(A) JEFE P Y P	CIENAGA	14/01/2021	0	LA TRABAJADORA SE ENCONTRABA ARCHIVANDO DOCUMENTOS EN LA GAVETA, AL CERRAR ESTA TUVO ATRAPAMIENTO DEL DEDO 3 DE LA MANO DERECHA, PRESENTA DOLOR, INFLAMACIÓN Y ENROJECIMIENTO EN EL DEDO	SANTA MARTA

ACCIDENTALIDAD POR TIPO DE RIESGO

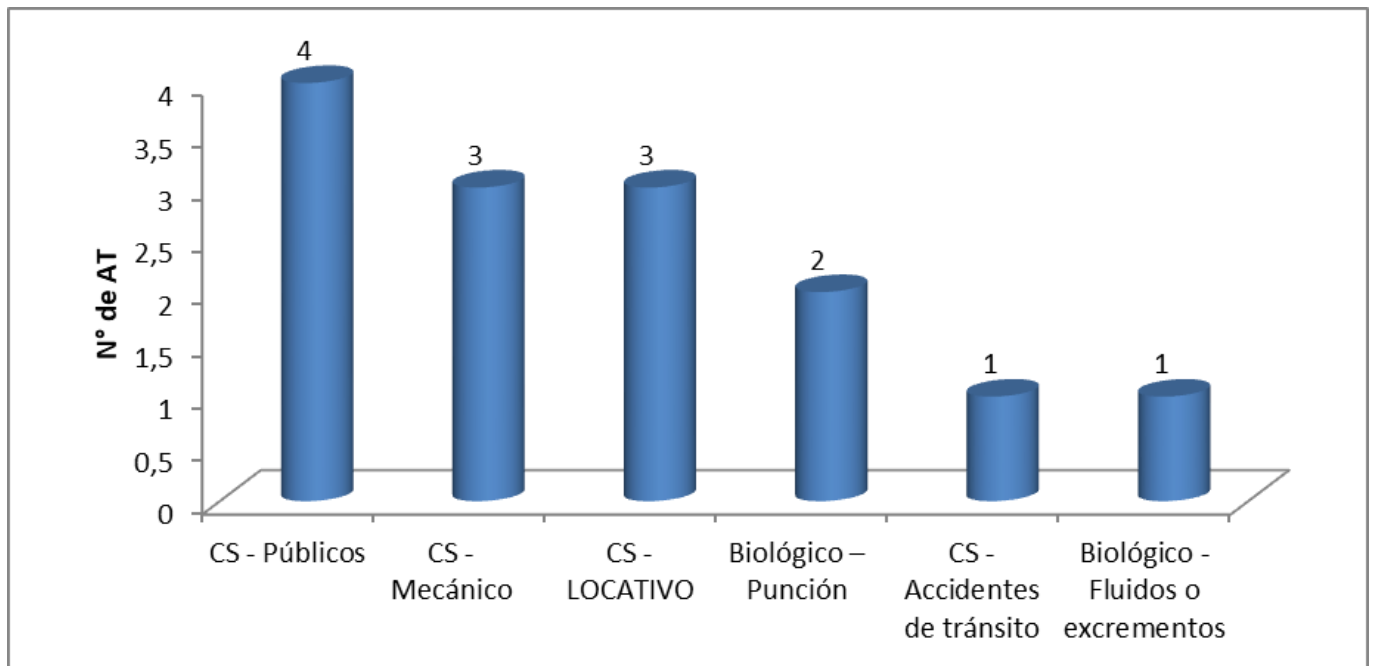

Virrey Solis I.P.S

En lo corrido del año se han presentado 14 accidentes laborales que han dejado un saldo de 31 días de incapacidad reportados en primera instancia.

La mayor parte de la siniestralidad se ha dado por condiciones de seguridad públicos y condiciones de seguridad mecánico, los cuales en conjunto acumulan el 50,0% de los accidentes de trabajo.

ACCIDENTALIDAD POR TIPO DE RIESGO - ENERO

En lo corrido del año se han presentado 14 accidentes laborales que han dejado un saldo de 31 días de incapacidad reportados en primera instancia.

La mayor parte de la siniestralidad se ha dado por condiciones de seguridad públicos y condiciones de seguridad mecánico, los cuales en conjunto acumulan el 50,0% de los accidentes de trabajo.

ACCIDENTALIDAD POR TIPO DE RIESGO - ENERO

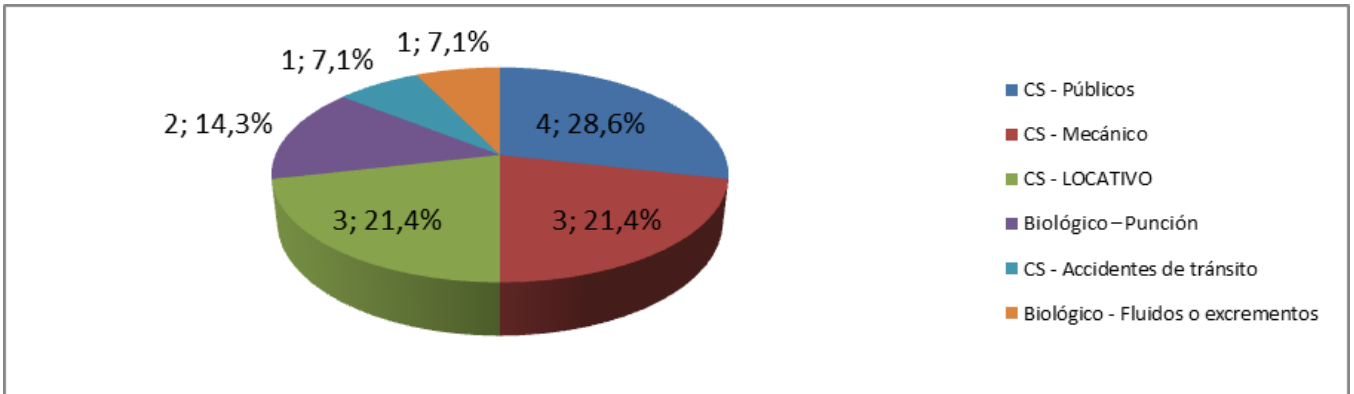

Tipo de riesgo	Mecanismo	Nº AT	Días de incapacidad
CS - Públicos	Sobreesfuerzo, esfuerzo excesivo, o falso movimiento	1	1
	Pisadas, choques o golpes	2	3
	Otro	1	5
CS - Mecánico	Sobreesfuerzo, esfuerzo excesivo, o falso movimiento	1	3
	Caida de objetos	1	0
	Exposición ocontacto con líquidos de precaución universal (líquidos/ secreciones corporales)	1	0
CS - LOCATIVO	Sobreesfuerzo, esfuerzo excesivo, o falso movimiento	1	5
	Caida de personas	1	3
Biológico - Punción	Pisadas, choques o golpes	1	2
	Exposición ocontacto con líquidos de precaución universal (líquidos/ secreciones corporales)	2	3
CS - Accidentes de tránsito	Caida de personas	1	5
Biológico - Fluidos o excrementos	Exposición ocontacto con líquidos de precaución universal (líquidos/ secreciones corporales)	1	1
Total		14	31

En el mes de enero, el tipo de riesgo mas representativos CS - públicos ya que cuenta con 4 accidentes (28,6%).

ACCIDENTALIDAD POR TIPO DE LESIÓN

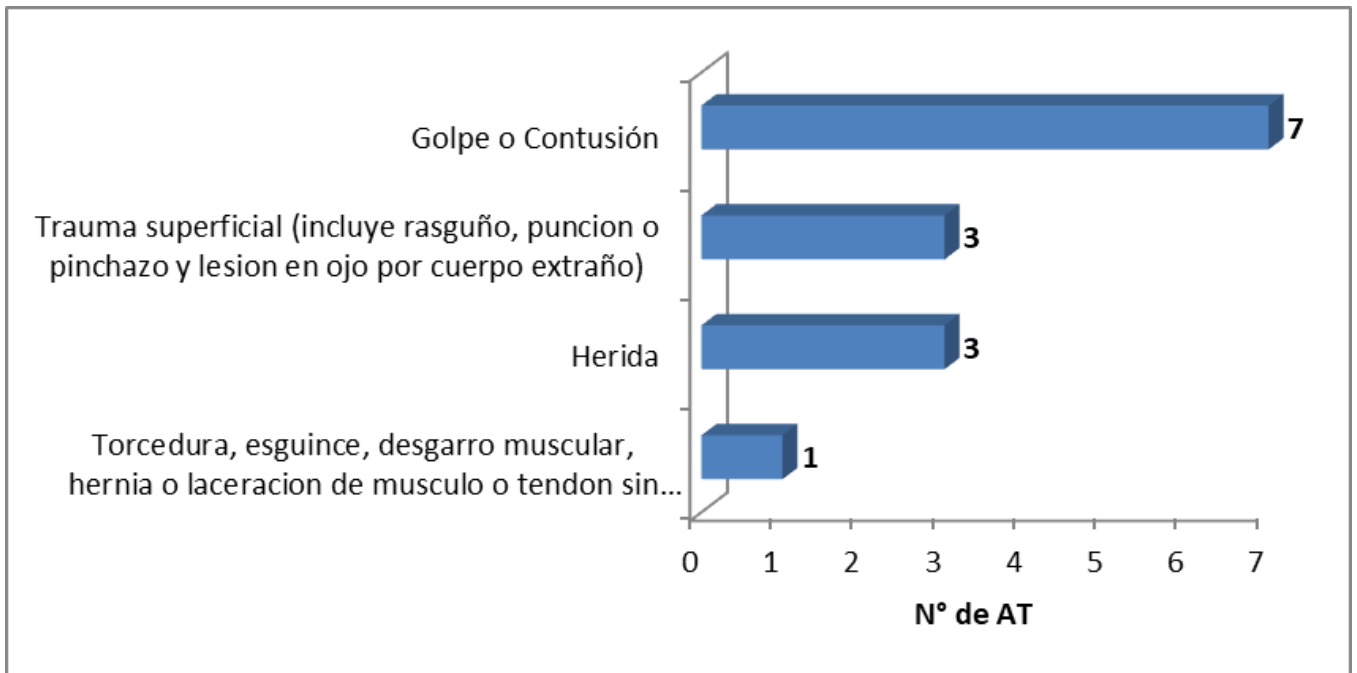

En lo que va del año a corte de octubre, las lesiones más frecuentes han sido heridas, golpe o contusión; estas dos acumulan 69 siniestros que es el 52,67% de la accidentalidad en la UEN.

ACCIDENTALIDAD POR TIPO DE LESIÓN

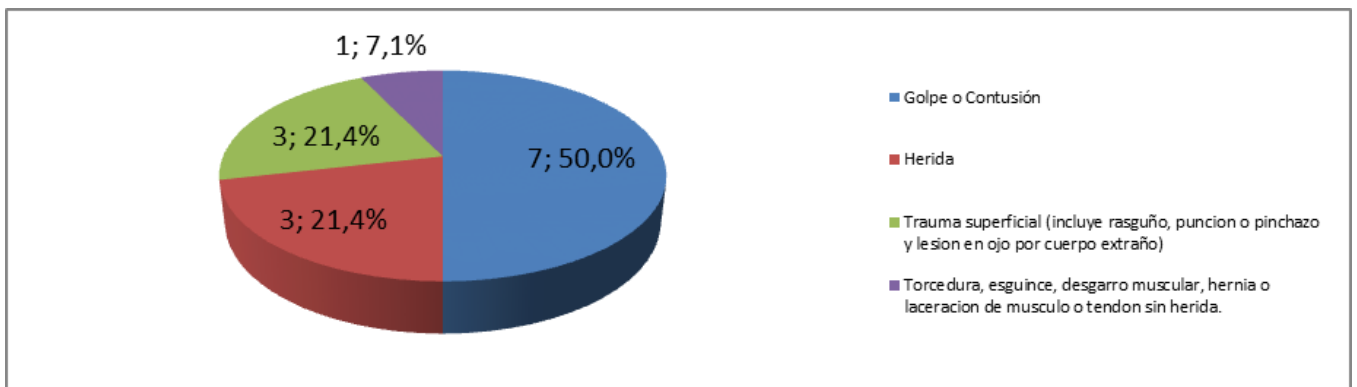

Tipo de lesión	Parte del cuerpo afectada	N° de AT	Días de incapacidad
Golpe o Contusión	Cabeza	2	8
	Manos	2	2
	Miembros superiores	1	1
	Tronco (incluye espalda, columna vertebral, medula espinal, pelvis)	1	3
	Ubicaciones multiples	1	0
Herida	Manos	2	3
	Ubicaciones multiples	1	5
Trauma superficial (incluye rasguño, puncion o pinchazo y lesion en ojo por cuerpo extraño)	Manos	2	3
	Ojo	1	1
Torcedura, esguince, desgarro muscular, hernia o laceracion de musculo o tendon sin herida.	Pies	1	5
Total		14	31

ACCIDENTALIDAD POR CARGO

Cargo	Tipo de lesión	N° de AT	Días de incapacidad
-------	----------------	----------	---------------------

Virrey Solis I.P.S

	Golpe o Contusión	3	9
MEDICO DE URGENCIAS	Trauma superficial (incluye rasguño, puncion o pinchazo y lesion en ojo por cuerpo extraño)	1	1
ENFERMERO(A) JEFE P Y P	Golpe o Contusión	1	0
	Herida	1	0
	Golpe o Contusión	1	0
AUXILIAR DE ENFERMERIA DE URGENCIAS	Trauma superficial (incluye rasguño, puncion o pinchazo y lesion en ojo por cuerpo extraño)	1	1
AUXILIAR DE ODONTOLOGIA	Golpe o Contusión	1	3
AUXILIAR DE AGENDA	Torcedura, esguince, desgarr muscular, hernia o laceracion de musculo o tendon sin herida.	1	5
AUXILIAR DE SISTEMAS	Herida	1	3
AUXILIAR DE LABORATORIO	Trauma superficial (incluye rasguño, puncion o pinchazo y lesion en ojo por cuerpo extraño)	1	2
AUXILIAR DE ENFERMERIA PAD ODONTOLOGO (A)	Herida	1	5
	Golpe o Contusión	1	2
Total		14	31

AUSENTISMO GENERAL

Es el conjunto de ausencias que presentan los trabajadores de un determinado centro de trabajo. Estas impactan en el costo de la organización por la disminución en la productividad.

Las causas de ausentismo son:

- Incapacidades por enfermedad general (de origen común).
 - Incapacidades por enfermedad laboral.
 - Incapacidades por accidentes laborales.
 - Licencias de maternidad y ley maría.
 - Licencias remuneradas.
 - Licencias no remuneradas.
 - Ausencia no justificada
 - Ausentismo incapacidades pendiente reconocimiento EPS
 - Calamidad domestica
 - Incapacidad por mortinato
 - Licencia por luto
 - Sanción y/o suspensión
- **Tasa de ausentismo = N° de días perdidos por ausentismo Total días programados x 100**

$$Tasa\ de\ ausentismo = \frac{N^\circ\ de\ días\ perdidos\ por\ ausentismo}{Total\ días\ programados} \times 100$$

TASA DE AUSENTISMO GENERAL

Mes	No. trabajadores	Días programados	Días perdidos	Tasa de Ausentismo
Enero	4290	128700	6006	4,67
Promedio	4290	128700	6006	4,67

En enero de 2021, se estima que se pierden 4,67 días por ausentismo general por cada 100 días programados.

TASA DE AUSENTISMO GENERAL POR CIUDAD

Ciudad	No. De trabajadores	Días programados	Días perdidos	Tasa de ausentismo
MANIZALES	194	5820	334	5,74
BOGOTÁ D.C.	2120	63600	3453	5,43
IBAGUE	224	6720	334	4,97
CALI	222	6660	318	4,77
GIRARDOT	81	2430	105	4,32
PEREIRA	183	5490	231	4,21
VALLEDUPAR	168	5040	193	3,83
MEDELLIN	608	18240	639	3,50
SANTA MARTA	216	6480	219	3,38
MONTERIA	133	3990	117	2,93
ARMENIA	17	510	13	2,55
VILLAVICENCIO	61	1830	38	2,08
SINCELEJO	63	1890	12	0,63
TOTAL	4290	128700	6006	4,67
PROMEDIO	330	9900	462	4,67

En enero de 2021 se estima que se pierden en promedio 4,67 días debido al ausentismo general de cada 100 días programados.

AUSENTISMO POR SALUD

Es el conjunto de ausencias por causas de salud, que presentan los trabajadores de un determinado centro de trabajo. Estas impactan en el costo de la organización por la disminución en la productividad.

Las causas de ausentismo por salud que presentan los colaboradores son:

- Incapacidades por Enfermedad General (De origen común).
- Incapacidades por Enfermedad laboral.
- Incapacidades por Accidentes Laborales.
- Incapacidades por Accidentes de Origen Común

$$\text{Tasa de ausentismo por salud} = \frac{\text{N}^\circ \text{ de días perdidos por ausentismo por salud}}{\text{Total días programados}} \times 100$$

TASA DE AUSENTISMO SALUD

Mes	No. trabajadores	Días programados	Días perdidos	Tasa de Ausentismo
Enero	4290	128700	3788	2,94
Promedio	4290	128700	3788	2,94

En enero de 2021, se estima que se pierden 2,94 días por ausentismo de salud por cada 100 días programados.

TASA DE AUSENTISMO POR SALUD POR CIUDAD

Ciudad	No. De trabajadores	Días programados	Días perdidos	Tasa de ausentismo
IBAGUE	224	6720	270	4,02
MANIZALES	194	5820	214	3,68
GIRARDOT	81	2430	86	3,54
BOGOTÁ D.C.	2120	63600	2118	3,33

CALI	222	6660	199	2,99
MONTERIA	133	3990	104	2,61
PEREIRA	183	5490	141	2,57
ARMENIA	17	510	13	2,55
SANTA MARTA	216	6480	144	2,22
MEDELLIN	608	18240	389	2,13
VALLEDUPAR	168	5040	73	1,45
VILLAVICENCIO	61	1830	25	1,37
SINCELEJO	63	1890	12	0,63
TOTAL	4290	128700	3788	2,94
PROMEDIO	330	9900	291	2,94

En enero de 2021 se estima que se pierden en promedio 2,94 días debido al ausentismo por salud de cada 100 días programados.

TASA DE AUSENTISMO POR SALUD

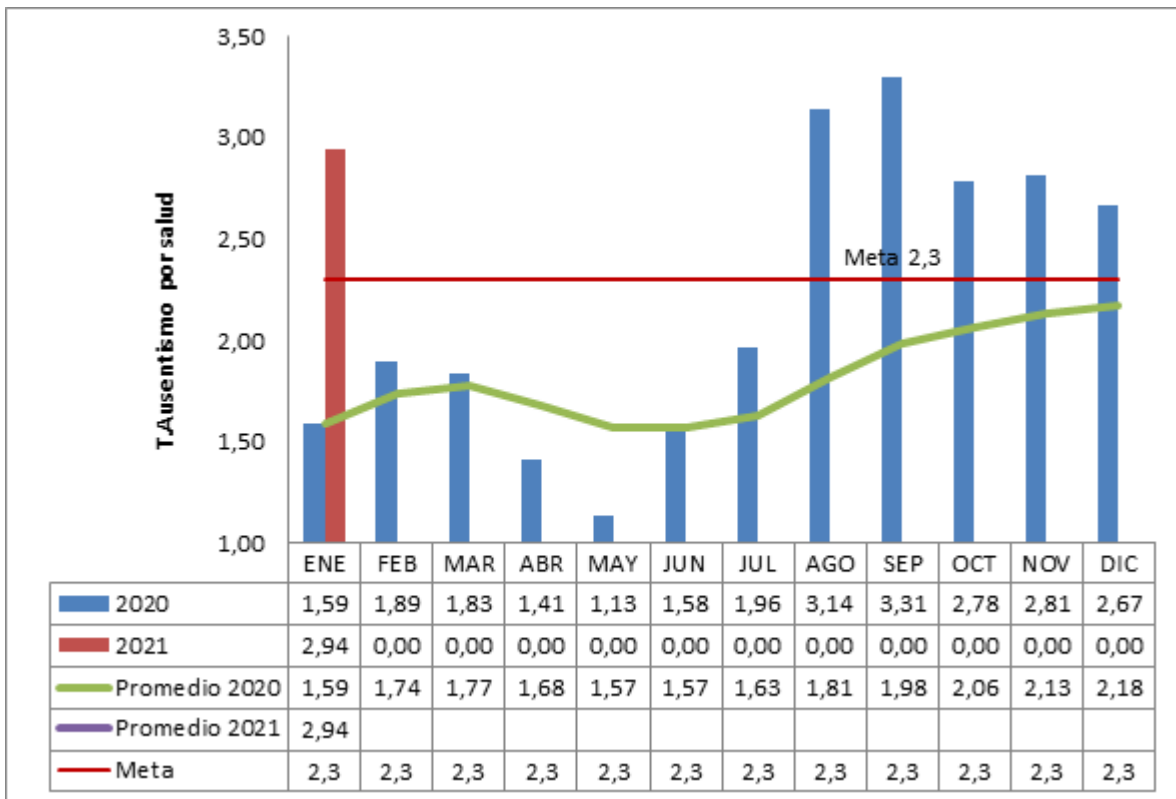

No incluye licencias de maternidad ni Ley María

En enero de 2021 la tasa de ausentismo por salud presentó un aumento de 0,27 centésimas con relación al mes inmediatamente anterior, también se observa aumento de 1,35 centésimas con relación al mismo periodo de 2020.

Entre los diagnósticos que han impactado el aumento de ausentismo por salud este año destacan casos relacionadas con "Infección debida a coronavirus, sin otra especificación", "examen medico general" y "Sin diagnostico" estas tres acumulan 1555 días perdidos

TASA DE AUSENTISMO POR SALUD POR CARGO

Cargo	Días perdidos por cargo	Colaboradores por Cargo	Días Programados por Cargo	Tasa de Ausentismo por Cargo
COORD. MEDICO CUENTA DE ALTO COSTO	27	1	30	90,00

Virrey Solis I.P.S

LIDER DE PROGRAMACION DE CIRUGIA	15	1	30	50,00
TRABAJADOR(A) SOCIAL	21	2	60	35,00
ENFERMERO (A) PYP EDUCACION	30	3	90	33,33
AUXILIAR DE AUTORIZACIONES DE OXIGENO	33	4	120	27,50
AUXILIAR ADMINISTRATIVO	31	6	180	17,22
ENFERMERO (A) JEFE DE APOYO CONSUL EXTER	5	1	30	16,67
MEDICO DOMICILIARIO	34	10	300	11,33
NEUROLOGO	10	3	90	11,11
UROLOGO(A) CIRUGIA	23	7	210	10,95
MEDICO GENERAL -PROGRAMA VIVEMAS (E)	19	6	180	10,56
SUPERVISOR ADMINISTRATIVO DE UNIDAD II	22	7	210	10,48
ARQUITECTO (A)	3	1	30	10,00
AUXILIAR DE ENFERMERIA DE ELECTROS	15	5	150	10,00
AUXILIAR REFERENCIA Y CONTRAREFERENCIA	35	12	360	9,72
SUPERVISOR ADMINISTRATIVO DE UNIDAD IV	14	5	150	9,33
NEUROPEDIATRA	10	4	120	8,33
ENFERMERO (A) JEFE DE URGENCIAS (N)	30	12	360	8,33
TERAPEUTA RESPIRATORIA(O)	41	18	540	7,59
AUXILIAR DEMANDA INDUCIDA	147	66	1980	7,42

DIAGNÓSTICOS POR ENFERMEDAD GENERAL (EG)

En la siguiente tabla se presentan los diagnósticos por los que más se han dado días de incapacidad en lo corrido del presente año. Se destacan 20 de los cerca de 150 diagnósticos (diferentes) que se han reportado este año, estos han causado el 69,1% del ausentismo por este concepto.

Diagnóstico	N° de trabajadores	N° de incapacidades	Días de incapacidad	% Días de incapacidad
INFECCION DEBIDA A CORONAVIRUS, SIN OTRA ESPECIFICACION	275	307	1307	42,4%
EXAMEN MEDICO GENERAL SIN DIAGNOSTICO	22	24	160	5,2%
TUMOR MALIGNO DEL ESTOMAGO, PARTE NO ESPECIFICADA	12	15	88	2,9%
DIARREA Y GASTROENTERITIS DE PRESUNTO ORIGEN INFECCIOSO	2	3	64	2,1%
ESGUINCES Y TORCEDURAS DEL TOBILLO	17	18	48	1,6%
AMENAZA DE ABORTO	6	6	35	1,1%
EMBOLIA Y TROMBOSIS DE OTRAS VENAS ESPECIFICADAS	3	5	35	1,1%
MIGRAÑA, NO ESPECIFICADA	2	3	34	1,1%
(en blanco)	21	21	32	1,0%
DISFONIA	5	5	31	1,0%
TUMOR MALIGNO DE LA PROSTATA	1	1	30	1,0%
INFECCION DE VIAS URINARIAS, SITIO NO ESPECIFICADO	1	1	30	1,0%
FRACTURA DEL PERONE SOLAMENTE	10	10	30	1,0%
HIPERTENSION GESTACIONAL (INDUCIDA POR EL EMBARAZO) SIN PROTEINURIA SIGNIFICATIVA	1	1	30	1,0%
TUMOR MALIGNO DE LA MAMA, PARTE NO ESPECIFICADA	1	1	30	1,0%

Virrey Solís I.P.S

FRACTURA DE OTROS HUESOS METACARPANOS	1	2	30	1,0%
LEUCEMIA MIELOIDE CRONICA	1	1	30	1,0%
CONTUSION DE LA RODILLA	2	3	27	0,9%
TRASTORNO DE DISCO LUMBAR Y OTROS, CON RADICULOPATIA	6	7	26	0,8%

AUSENTISMO ADMINISTRATIVO

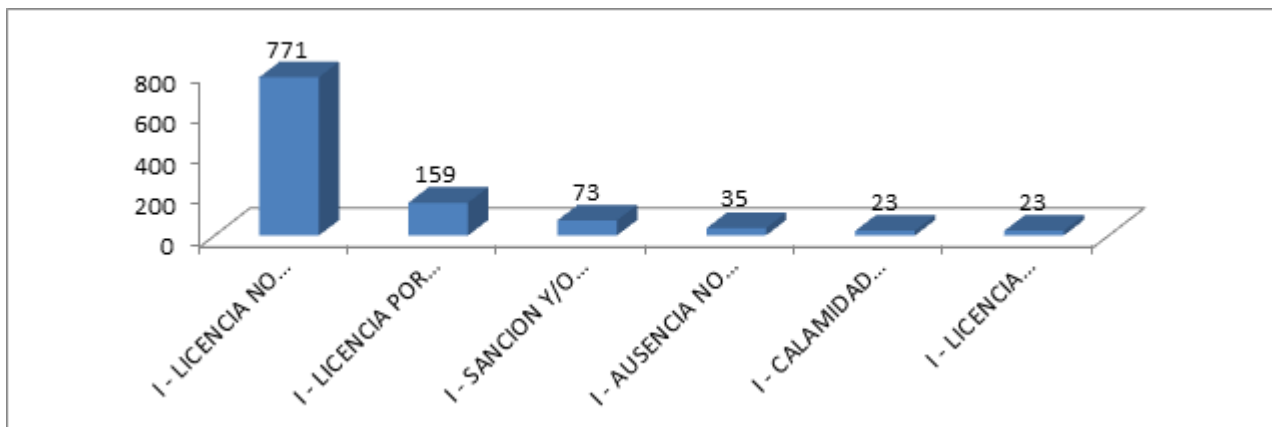

Concepto	Casos de ausentismo	% Casos	Días de ausentismo	% Días
I - LICENCIA NO REMUNERADA	235	75,3%	771	71,1%
I - LICENCIA POR LUTO	33	10,6%	159	14,7%
I - SANCION Y/O SUSPENSION	9	2,9%	73	6,7%
I - AUSENCIA NO JUSTIFICADA	11	3,5%	35	3,2%
I - CALAMIDAD DOMESTICA	12	3,8%	23	2,1%
I - LICENCIA REMUNERADA	12	3,8%	23	2,1%
Total	312	100%	1084	100%

1. CASOS COVID - 19

AÑO	MES	CERRADO	ABIERTO	TOTAL
2020	MARZO	1	0	1
2020	ABRIL	5	0	5
2020	MAYO	6	0	6
2020	JUNIO	29	0	29
2020	JULIO	102	0	102
2020	AGOSTO	144	0	144
2020	SEPTIEMBRE	75	0	75
2020	OCTUBRE	75	0	75
2020	NOVIEMBRE	58	0	51
2020	DICIEMBRE	113	18	142

Virrey Solís I.P.S

2021	ENERO	117	17	134
2021	FEBRERO	0	1	1
-	TOTAL	734	37	771

CASOS POSITIVOS Y RECUPERADOS

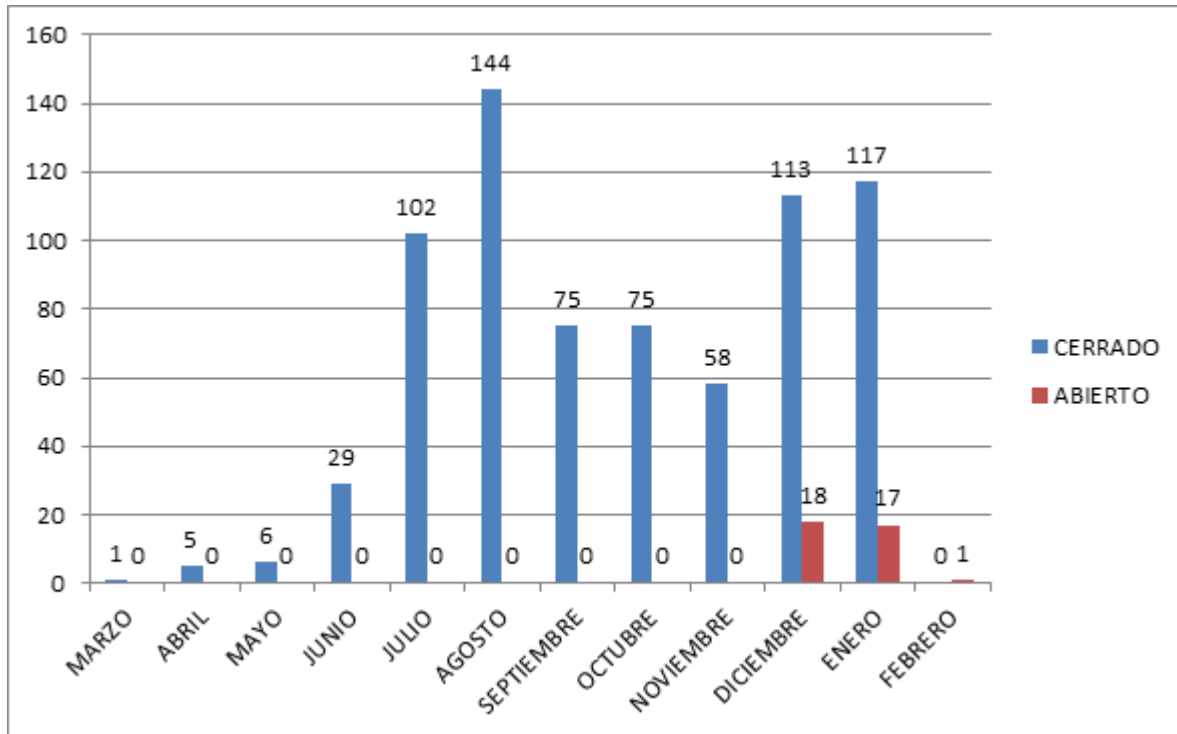

ESTADO DE LOS CASOS PRESENTADOS

Información tomada de reporte generado el día 08 de Febrero 2021

ESTADO	CANTIDAD	%
NEGATIVO	912	51,44%
RECUPERADO (REINTEGRO POR ACTA)	792	44,67%
AISLAMIENTO	32	1,80%
POSITIVO	36	2,03%
FALLECIDO	1	0,06%
TOTAL	1773	

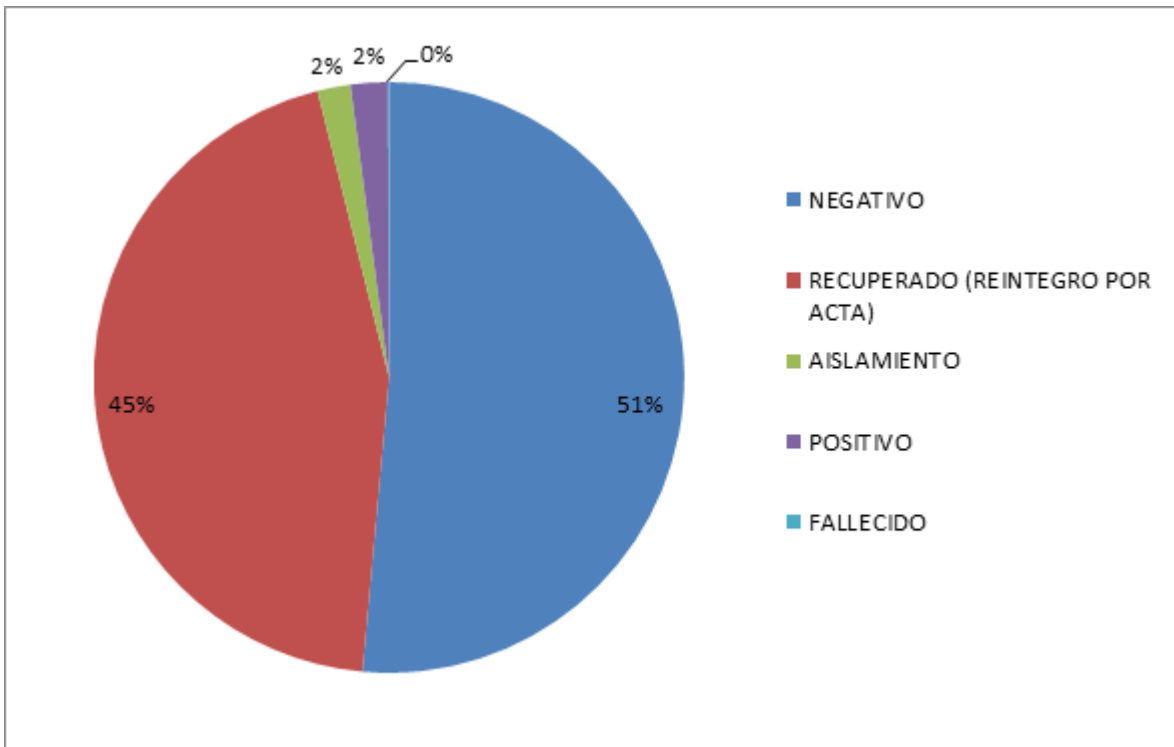

PLAN DE TRABAJO 2021 - COPASST

PLAN DE TRABAJO COMITÉ PARITARIO DE SEGURIDAD Y SALUD EN EL TRABAJO (COPASST)				
VIGENCIA: 2021				
OBJETIVOS DEL COPASST				
	PHVA	ACTIVIDAD	RESPONSABLE	FECHA PLANEADA
DINAMIZACIÓN COPASST	P	REUNIONES COPASST ORDINARIAS	PRESIDENTE COPASST SECRETARIO COPASST	ENERO - 2021 MENSUAL
	H	REUNIONES COPASST EXTRAORDINARIAS	PRESIDENTE COPASST SECRETARIO COPASST	SEMANALMENTE
	P	REALIZACIÓN CURSO 50 HORAS INTEGRANTES COPASST	INTEGRANTES COPASST	MAYO
	H	ÉLECCIÓN NUEVO COPASST PERIODO 2021 - 2023	COPASST - COLABORADORES	MARZO
	H	CAPACITACIÓN FUNCIONES Y RESPONSABILIDADES COPASST	SEGURIDAD Y SALUD EN EL TRABAJO	ABRIL
	P	REALIZACIÓN DEL PLAN DE TRABAJO	COPASST	ENERO
DISMINUCION DE ACCIDENTALIDAD DISMINICIÓN A AUSENTISMO	A	RETROALIMENTACIÓN DE ACCIDENTALIDAD	TRABAJADOR ACCIDENTADO COPASST -	CADA VEZ QUE SE PRESENTA UN AT
	A	EJECUCIÓN DE LOS PLANES DE ACCIÓN EN INVESTIGACIONES DE LOS ACCIDENTES	SEGURIDAD Y SALUD EN EL TRABAJO - GESTION HUMANA	CADA VEZ QUE SE PRESENTA UN AT
	A	LECCIONES APRENDIDAS	TRABAJADOR ACCIDENTADO	CADA VEZ QUE SE PRESENTA UN AT

Desarrollo y/o Conclusiones de la Reunión

- Finalización del comité.